

PLANTA DA COBERTURA
ESC. 1:150

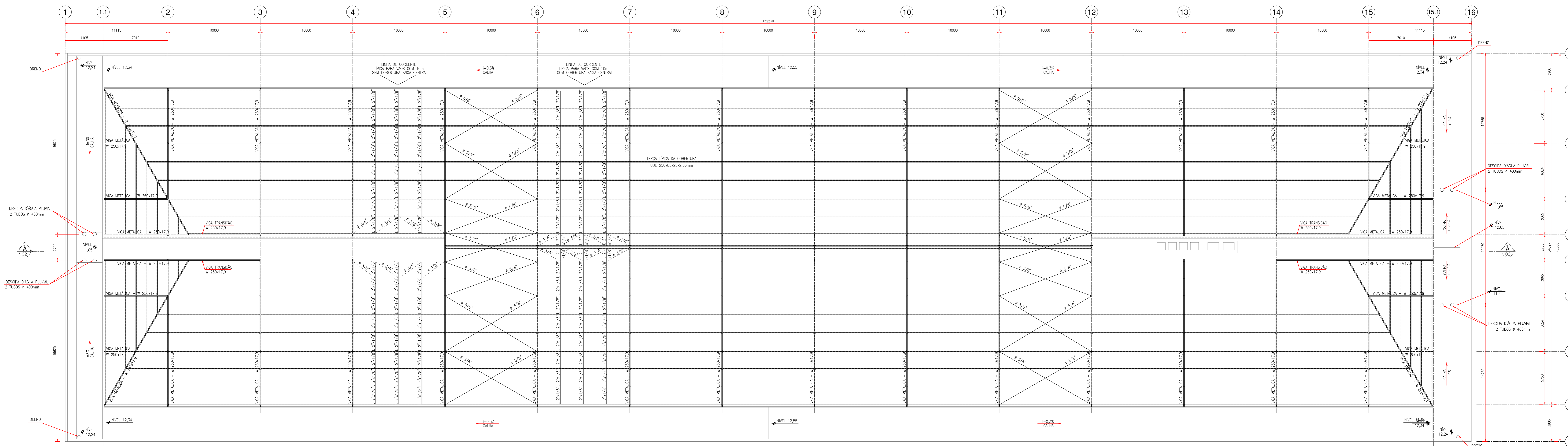

ELEVAÇÃO DOS EIXOS C/H -(2x)-
ESC. 1:150

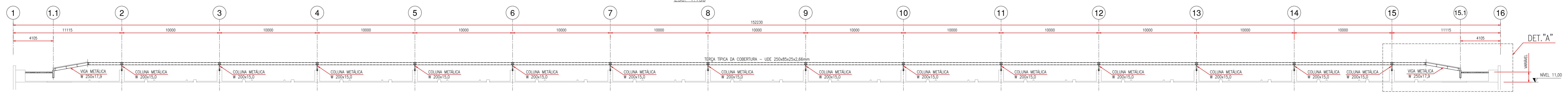

CORTE A -(1x)-
ESC. 1:150

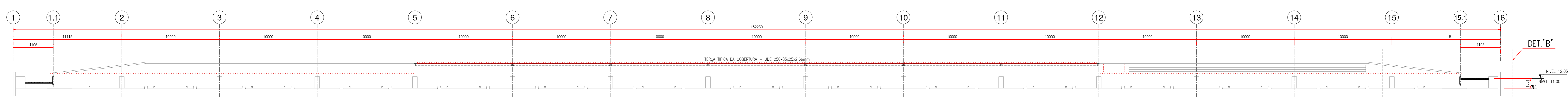

DETALHE "A"
ESC. 1:25

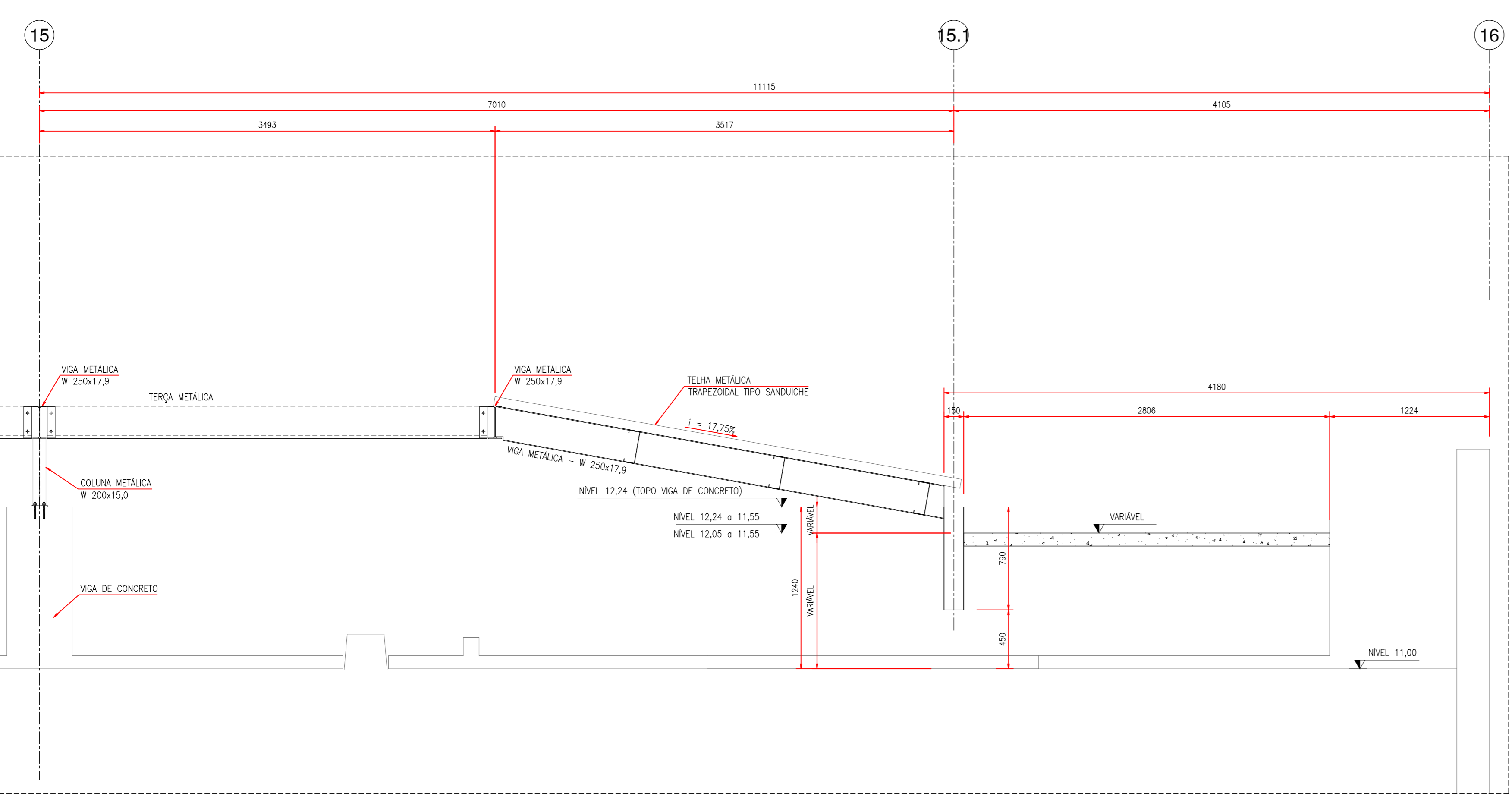

DETALHE "B"
ESC. 1:25

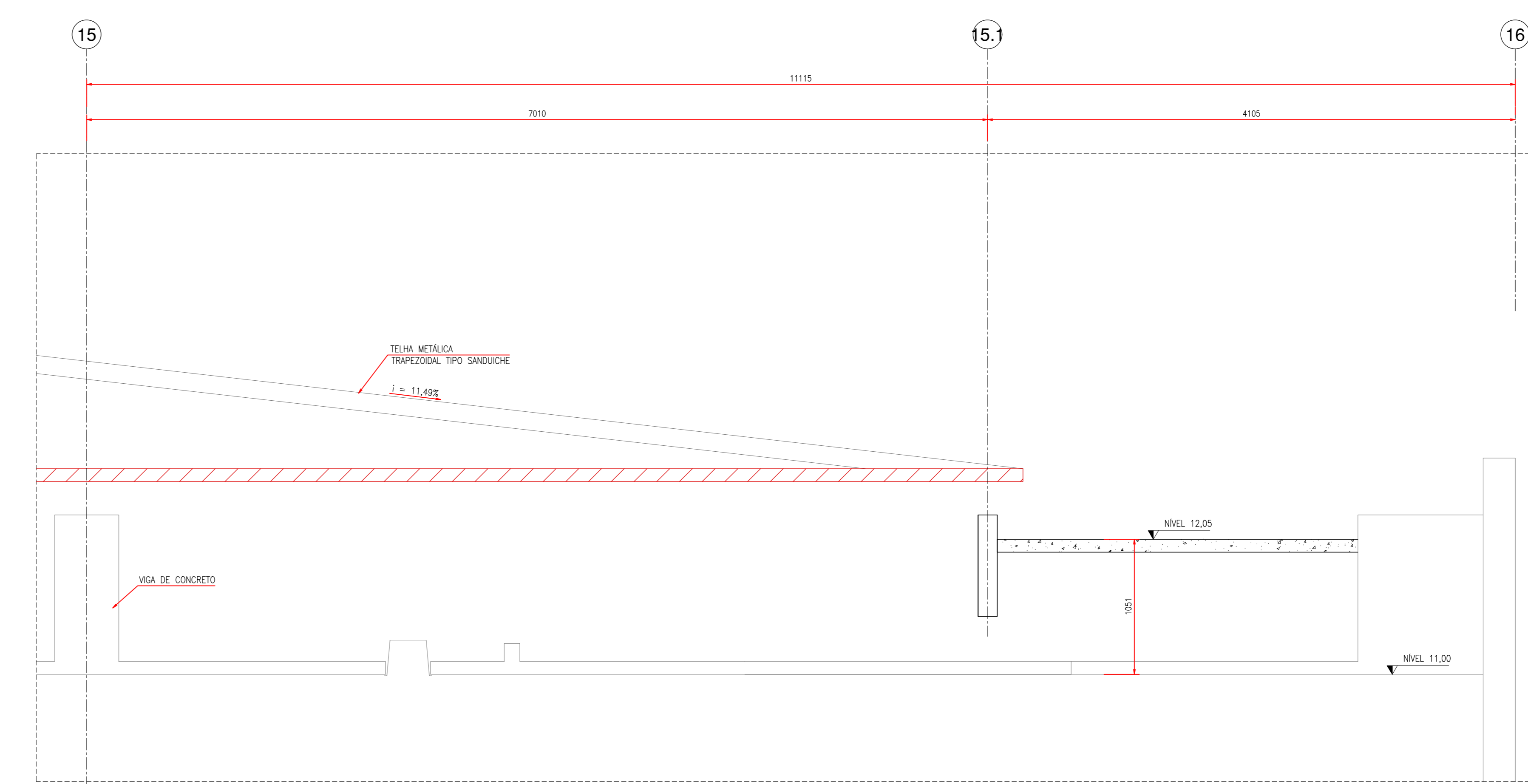

PLANTA DA COBERTURA \ ELEVAÇÕES E DETALHES		Folha
Alvará de Aprovação de:		02/02
Reforma e Adequação do Museu Afro Brasil		
Assunto:		COL. Va
Associação Museu Afro Brasil		Comercial
Proprietário (s):		COL. Uso / ATC
Av. Pedro Álvares Cabral s/n, Parque do Ibirapuera, Partida 10 - São Paulo - SP		ZEPPEC / 0004
Local:		Zona de Uso
036.144.0002-6		1:150/1:25
Contribuinte (s):		Escala
Situação sem Escala		DECLARO QUE A APROVAÇÃO DO PROJETO IMPLICA NO RECONHECIMENTO POR PARTE DA PREFEITURA DO DIREITO DE PROPRIEDADE DO TERRENO.
		DECLARO SOB AS PENAS DA LEI QUE A PLANTA APRESENTADA REPRESENTA FIDELMENTE AS DIMENSÕES DO TERRENO E A SITUAÇÃO EXISTENTE NO LOCAL.
		ESTE PROJETO ATENDE A NORMA NBR 9060/15 DA ABNT, LEI 11.340/03, DECRETO Nº 37.498/01 E DECRETO Nº 38.443/99 E ANCA LEGISLAÇÃO COMPLEMENTARES.
Proprietário (s): Associação Museu Afro Brasil		
CNPJ: 07.258.863/0001-02 - Av. Pedro Álvares Cabral s/n, Parque do Ibirapuera-São Paulo-SP		
Áreas (m²)		
Térreo/ Subsolo	4.662,20 m²	Responsável Técnico: Eng. Oswaldo Ferreira T. FILH. CREA: 0601722246-SP RRT: 2802723021365594
Pavimento Superior	6.315,00 m²	
Cobertura	6.315,00 m²	
Piso	10.997,20 m²	
Fachadas	3.936,40 m²	
Autor do Projeto: Grima Arquitetura Conservação e Restauração LTDA - Arg. Lauro Rita Faciolli CALI AT 020490 RRT: 000008465440		