

**LEGENDA**

- BARRA CHATA DE ALUMÍNIO 75x118 EM CONFORMIDADE COM A NBR 5419
- CABO DE COBRE NU #500H# ENCORCADO, DIÂMETRO DE CADA FIO CORDOALHA 3mm, EM CONFORMIDADE COM A NBR 5119
- ↘ CABO DE DESECE
- ↗ CABO QUE SOBEE
- 0 MISCAPTOR EM BARRA CHATA DE ALUMÍNIO 75x118
- CONEXÃO CABO NU #500H# COM BARRA CHATA DE ALUMÍNIO 75x118
- CABO DE COBRE NU #500H# DESECE PELO TUBO DE ÁGUA PLUVIAL EXISTENTE
- CABO DE COBRE NU #500H# SOBEE PARA COBERTURA
- CABO DE COBRE NU #500H# DESECE PARA LAJE DE COBERTURA

**NOTAS**

1. A RESISTÊNCIA ELÉTRICA DEVERÁ SER MANEIRA DE 10 OHMS EM QUALQUER ÉPOCA DO ANO.
2. TODAS AS PARTES METÁLICAS NORMALMENTE NÃO ENERGIADAS DEVERÃO SER ATERRADAS. EX. CALHAS, RUFOS, ANTENAS, EXALTORES
3. TODAS AS TUBULAÇÕES METÁLICAS QUE ADENTRAREM A EDIFICAÇÃO DEVEM SER ATERRADAS.
4. TODAS AS COTAS ESTÃO EM CENTÍMETROS (CM)

REVISÃO	DATA	EMISSÃO INICIAL	MODIFICAÇÃO	LUIZ ZENI
00	11/11/2021			NOME

**PROJETO BÁSICO SPDA - PLANTA COBERTURA, LAJE DE COBERTURA E CORTE** Folha 01/01

*Alvará de Aprovação de:*

Reforma e Adequação do Museu Afro Brasil - Pavilhão Padre Manoel da Nóbrega - Col. Vis

Assunto: Associação Museu Afro Brasil - Comercial - Col. Vis / Atividade

Proprietário: Associação Museu Afro Brasil

Av. Pedro Álvares Cabral s/nº, Parque do Ibirapuera, Partida 10 - São Paulo - SP ZEPPEC / 0004

Local: Zona de Uso

036.144.0002-6 7.200

Contribuição: 1

Edição:

**Situação sem Escala**

RECARO QUE A APROVAÇÃO DO PROJETO NÃO IMPLICA NO RECONHECIMENTO POR PARTE DA PREFEITURA DO DIREITO DE PROPRIEDADE DO TERRENO

RECARO SOB AS PENSAS DA LEI QUE A PLANTA APRESENTADA REPRESENTA FIDELMENTE AS DIMENSÕES DO TERRENO E A EDIFICAÇÃO EXISTENTE NO LOCAL.

ESTE PROJETO ATENDE A NORMA NBR 9063/15 DA ABNT, LEI 11.346/03, DECRETO Nº 37.468/16 E DECRETO Nº 38.449/16 E ANDA LEGISLAÇÃO COMPLEMENTARES.

Proprietário: Associação Museu Afro Brasil  
CNPJ: 07.258.863/0001-02 - Av. Pedro Álvares Cabral s/nº, Parque do Ibirapuera - São Paulo - SP

**Áreas (m²)**

Térreo/ Subsolo	4.662,20 m²
Pavimento Superior	6.315,00 m²
Cobertura	6.315,00 m²
Piso	10.997,20 m²
Fachadas	3.936,40 m²

Aut. do Projeto: Cromo Arquitetura Conservação e Restauração LTDA - Arq. Laura Rita Faciolli CAU: A1352490 RRT: 0000008465440

Responsável Técnico do Projeto: Eng. Marcos Ulysses Voltarelli CRETA: 120484/D - PR ART: 1720215758823

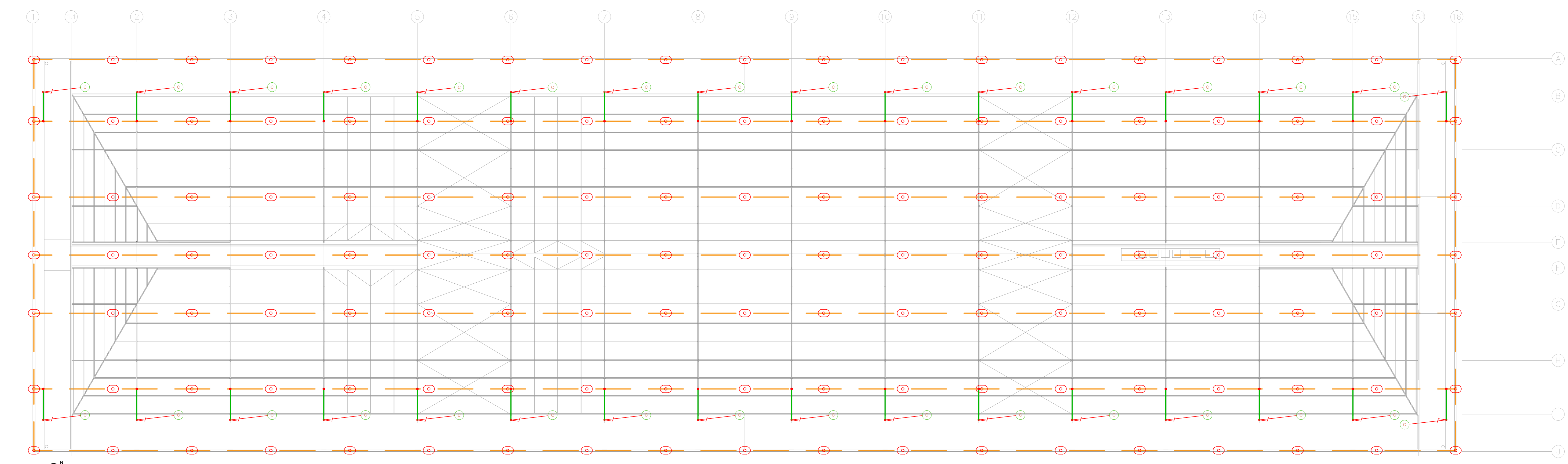

PLANTA COBERTURA  
Esc. 1:200

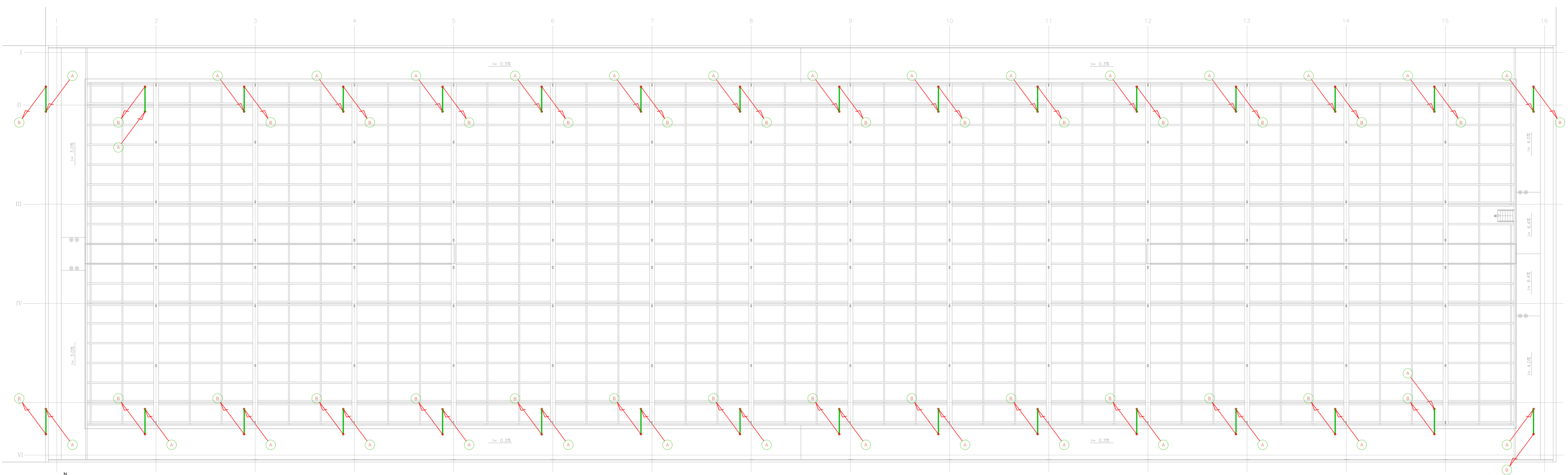

PLANTA LAJE DE COBERTURA  
Esc. 1:200

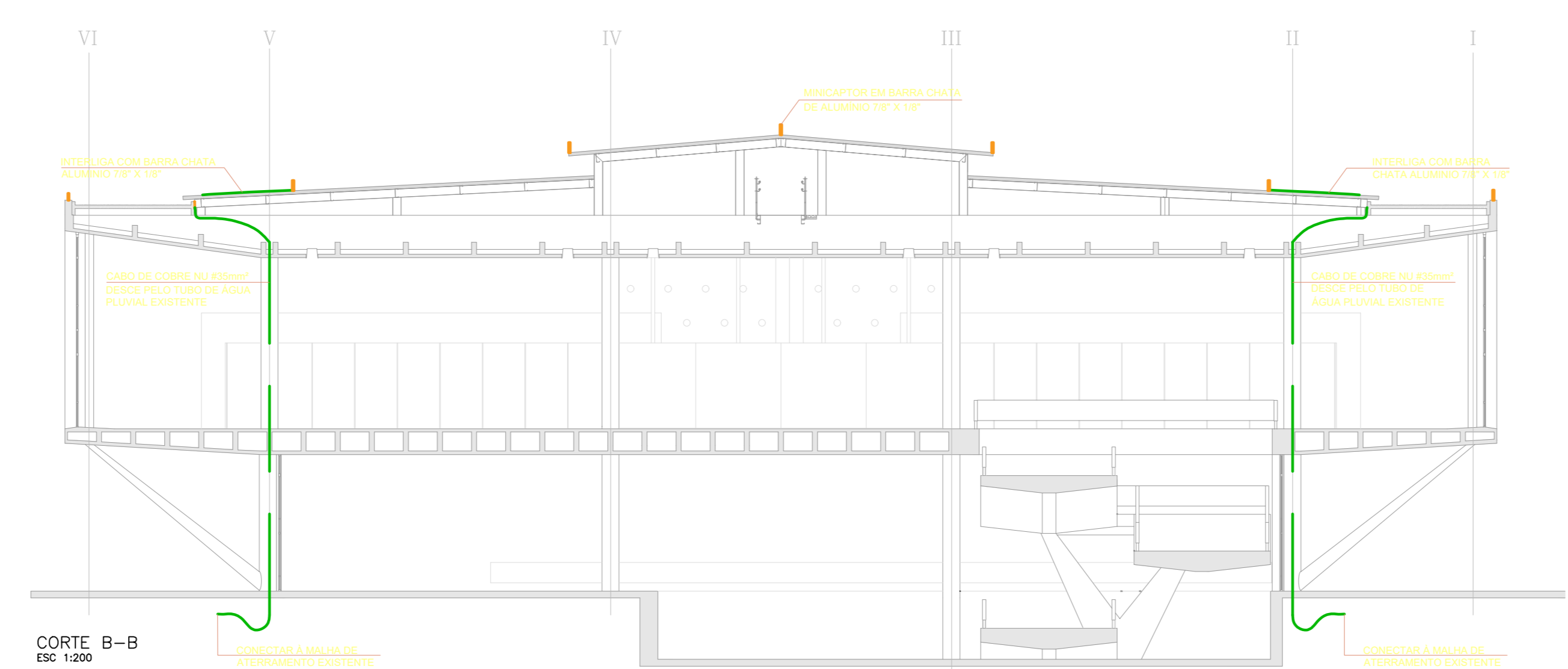

CORTE B-B  
Esc. 1:200