

LEGENDA

- TUBULAÇÃO ÁGUA POTÁVEL EM PVC PN18 MARRON - VERIFICAR DIÂMETRO EM PLANTA
- DIREÇÃO DO FLUXO DA REDE
- INDICAÇÃO DE DESCIDA DE TUBULAÇÃO DE ÁGUA FRIA POTÁVEL
- REDE DE ÁGUA FRIA POTÁVEL
- TUBULAÇÃO DA REDE DE ÁGUA PLUVIAL EM PVC-R - VERIFICAR DIÂMETRO EM PLANTA
- TUBULAÇÃO DA REDE DE ÁGUA PLUVIAL EM PVC-R - VERIFICAR DIÂMETRO EM PLANTA
- TUBULAÇÃO DE ORENO DO AR CONDICIONADO EM PVC - VERIFICAR DIÂMETRO EM PLANTA
- CAIXA DE PASSAGEM E INSPEÇÃO DA REDE DE ÁGUA PLUVIAL EM CONCRETO
- DESCIDA DE REDE PLUVIAL
- TUBULAÇÃO DA REDE DE ESGOTO SANITÁRIO EM PVC - VERIFICAR DIÂMETRO EM PLANTA
- CAIXA DE PASSAGEM E INSPEÇÃO DA REDE DE ESGOTO EM CONCRETO
- DESCIDA DE REDE DE ESGOTO

DÍAMETRO DO TUBO
TIPO DA REDE
MATERIAL DO TUBO
 ØXX - XX - XXX

- NOTAS**
- A REDE DE ÁGUA POTÁVEL FOI DIMENSIONADA DE ACORDO COM A NBR 5626 1988 - INSTALAÇÕES PREDIAS DE ÁGUA FRIA.
 - A REDE DE ESGOTO FOI DIMENSIONADO CONFORME NBR 8100 1999 - SISTEMAS PREDIAS DE ESGOTO SANITÁRIO - PROJETO E INSTALAÇÃO.
 - A REDE DE ÁGUA PLUVIAL SEER 1999 - INSTALAÇÕES PREDIAS DE ÁGUA PLUVIAL.

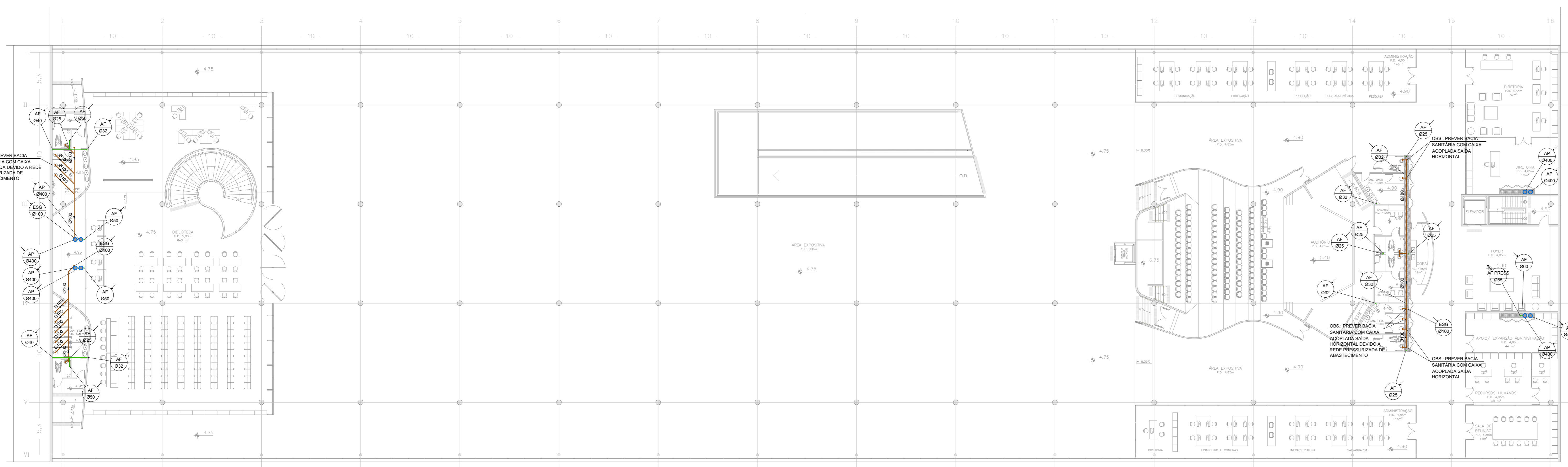

PLANTA PAVIMENTO SUPERIOR
 Esc: 1:200

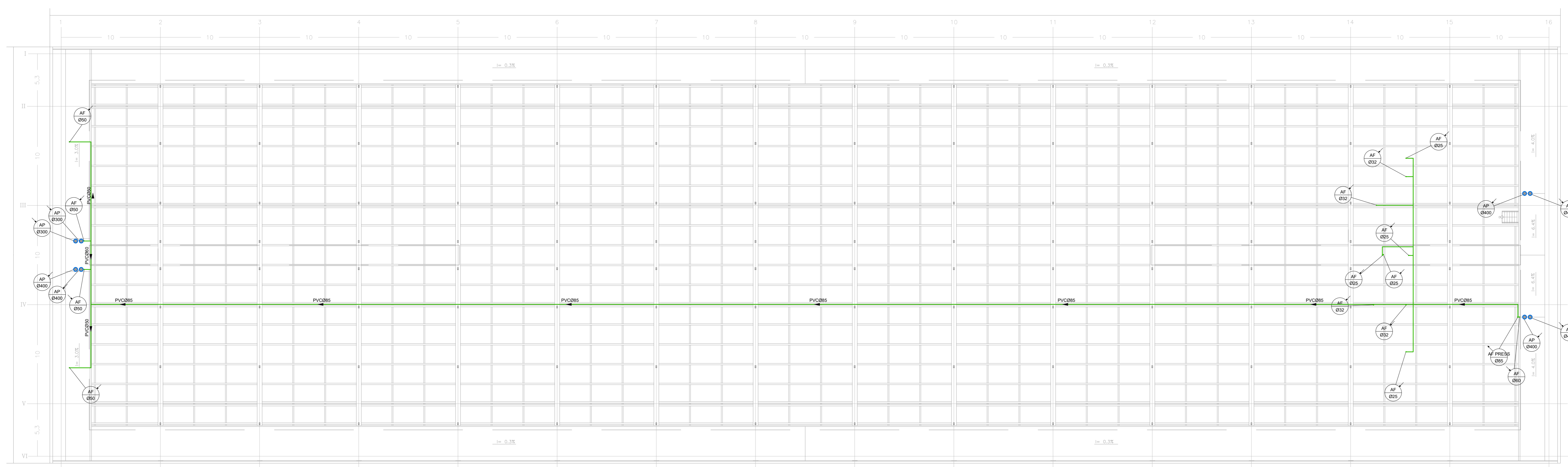

PLANTA LAJE DE COBERTURA
 Esc: 1:200

PROJETO BÁSICO HIDRÁULICA - PAVIMENTO SUPERIOR E LAJE DE COBERTURA

Alvará de Aprovação de:

Reforma e Adequação do Museu Afro Brasil - Pavilhão Padre Manoel da Nóbrega - Cid. Vila

Assunto: -

Associação Museu Afro Brasil - Proprietário (s)

Comercial - Cid. Vila

Av. Pedro Álvares Cabral s/n, Parque do Ibirapuera, Portão 10 - São Paulo - SP - ZEPPEC / 0004

Local: -

036.144.0002-6 - 1:200

Correspondente: -

Edição: -

Situação sem Escala

DECLARO QUE A APROVAÇÃO DO PROJETO NÃO IMPLICA NO RECONHECIMENTO POR PARTE DA PREFEITURA DO DIREITO DE PROPRIEDADE DO TERRENO.

DECLARO SOB AS PENAS DA LEI QUE A PLANTA APRESENTADA REPRESENTA FIDELMENTE AS DIMENSÕES DO TERRENO E A EDIFICAÇÃO EXISTENTE NO LOCAL.

ESTE PROJETO ATENDE A NORMA NBR 9061/93 DA ABNT, LEI 11.346/03, DECRETO Nº 37.849/81 E DECRETO Nº 38.443/99 E ANDA LEGISLAÇÃO COMPLEMENTARES.

Proprietário(s): Associação Museu Afro Brasil
 CNPJ: 07.226.853/0001-02 - Av. Pedro Álvares Cabral s/n, Parque do Ibirapuera - São Paulo - SP

Áreas (m²)

Térreo/ Subsolo	4.682,20 m²
Pavimento Superior	6.315,00 m²
Cobertura	6.315,00 m²
Piso	10.997,20 m²
Fachadas	3.936,40 m²

Aut. do Projeto: Cromo Arquitetura Conservação e Restauro LTDA - Arq. Laura Rita Faciolli - CREA: 1332450
 RRT: 0000008465440

Responsável Técnico: Eng. Rafael L. A. Spagnuolo
 CREA: 72.787/D-PR
 ART: 1720214544870