

PLANTA SUBSOLO  
ESC 1:200

**LEGENDA**

- TUBULAÇÃO ÁGUA POTÁVEL EM PVC PN15 MARRON - VERIFICAR DIÂMETRO EM PLANTA
- DIREÇÃO DO FLUXO DA REDE
- AF INDICAÇÃO DE DESCIDA DE TUBULAÇÃO DE ÁGUA FRIA POTÁVEL
- REDE DE ÁGUA FRIA POTÁVEL
- TUBULAÇÃO DA REDE DE ÁGUA PLUVIAL EM PVC-R - VERIFICAR DIÂMETRO EM PLANTA
- - - TUBULAÇÃO DA REDE DE ÁGUA PLUVIAL EM PVC-R - VERIFICAR DIÂMETRO EM PLANTA
- TUBULAÇÃO DE DRENO DO AR CONDICIONADO EM PVC-R - VERIFICAR DIÂMETRO EM PLANTA
- CAIXA DE PASSAGEM E INSPEÇÃO DA REDE DE ÁGUA PLUVIAL EM CONCRETO
- AF H DESCIDA DE REDE PLUVIAL
- TUBULAÇÃO DA REDE DE ESGOTO SANITÁRIO EM PVC - VERIFICAR DIÂMETRO EM PLANTA
- CAIXA DE PASSAGEM E INSPEÇÃO DA REDE DE ESGOTO EM CONCRETO
- ESG B DESCIDA DE REDE DE ESGOTO

**DÍAMETRO DO TUBO**  
**TIPO DA REDE**  
**MATERIAL DO TUBO**  
ØXX - XX - XXX

- NOTAS**
- A REDE DE ÁGUA POTÁVEL FOI DIMENSIONADA DE ACORDO COM A NBR 5626:1998 - INSTALAÇÕES PREDIAS DE ÁGUA FRIA.
  - A REDE DE ESGOTO FOI DIMENSIONADA CONFORME NBR 8160:1999 - SISTEMAS PREDIAS DE ESGOTO SANITÁRIO - PROJETO E INSTALAÇÃO.
  - A REDE DE ÁGUA PLUVIAL SEER 1999 - INSTALAÇÕES PREDIAS DE ÁGUA PLUVIAL.

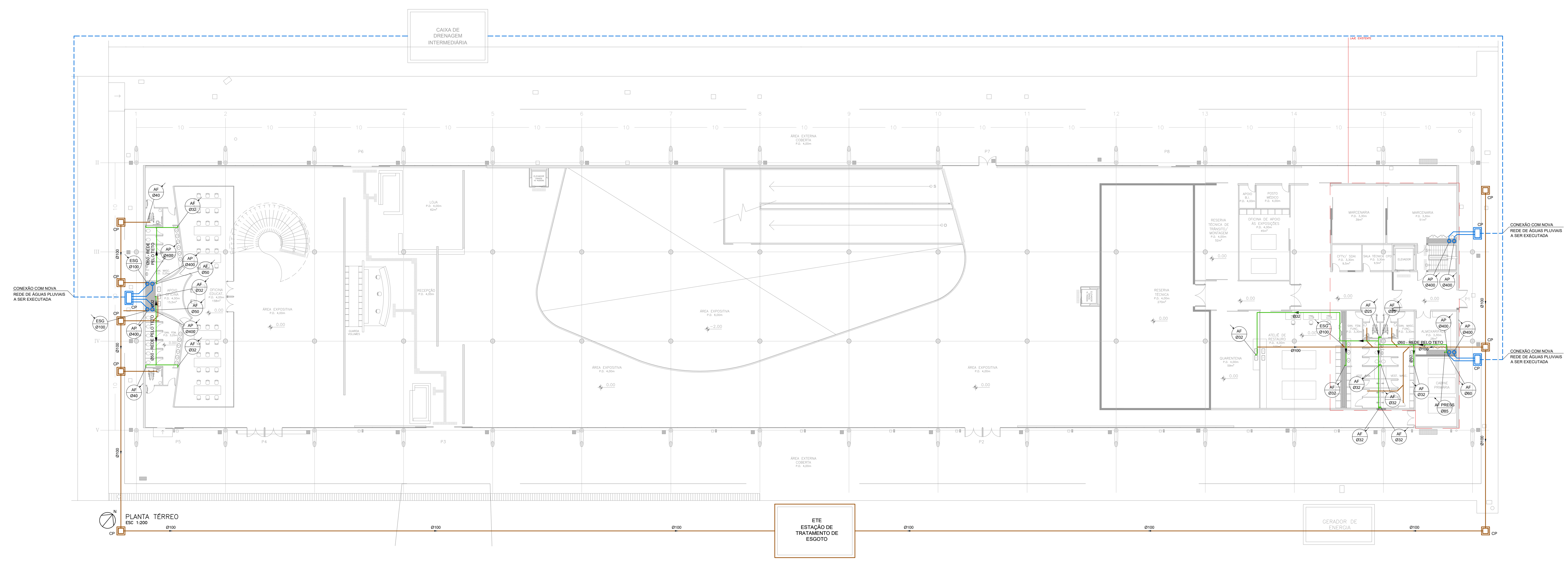

PLANTA TERREO  
ESC 1:200

ETE  
ESTÁÇÃO DE  
TRATAMENTO DE  
ESGOTO

**PROJETO BÁSICO HIDRÁULICA - PLANTA SUBSOLO E TERREO** Folha 01/02

**Alvará de Aprovação de:**

Reforma e Adequação do Museu Afro Brasil - Pavilhão Padre Manoel da Nóbrega - Cid. Vila Assuta - Cid. Vila Assuta

Associação Museu Afro Brasil - Proprietário - Comercial - Cid. Vila Assuta

Av. Pedro Álvares Cabral s/n, Parque do Ibirapuera, Portão 10 - São Paulo - SP - ZEPPEC / 0004 - Local - Zona de Uso Especial

036.144.0002-6 - CORRELATIVO - 1.200 Edim

**Situação sem Escala**

DECLARO QUE A APROVAÇÃO DO PROJETO NÃO IMPLICA NO RECONHECIMENTO POR PARTE DA PREFEITURA DO DIREITO DE PROPRIEDADE DO TERRENO.

DECLARO SOB AS PENAS DA LEI QUE A PLANTA APRESENTADA REPRESENTA FIDELMENTE AS DIMENSÕES DO TERRENO E A EDIFICAÇÃO EXISTENTE NO LOCAL.

ESTE PROJETO ATENDE A NORMA NBR 9069/95 DA ABNT, LEI 11.340/03, DECRETO Nº 37.849/8 E DECRETO Nº 38.449/9 E ANDA LEGISLAÇÃO COMPLEMENTARES.

Proprietário: Associação Museu Afro Brasil  
CNPJ: 07.226.853/0001-02 - Av. Pedro Álvares Cabral s/n, Parque do Ibirapuera - São Paulo - SP

Arquiteto: Cromo Arquitetura Conservação e Restauração LTDA - Arq. Laura Rita Faciolli  
CRLA: 1332490  
RRT: 0000008465440

Responsável Técnico: Eng. Rafael L. A. Spagnuolo  
CREA: 72.787/D-PR  
ART: 1720214544870

Áreas (m²)	
Térreo/ Subsolo	4.682,20 m²
Pavimento Superior	6.315,00 m²
Cobertura	6.315,00 m²
Piso	10.997,20 m²
Fachadas	3.936,40 m²